

Rapport

Vores ordre nr.: XXXXX
Udført dato: 020519
Deres ordre nr.:
Rekvireret af: El-inst
Operatør: Claus Fuglbjerg
Modtaget dato: 300419
Udført klokken: 10-12
Sporings zone: 2
Rapport sendes til: El-Inst

Ejer: Ejer Adresse	VVS/El-installatør: Elinstallatør	Forsikringsselskab: Policenr.: Skadenr.: Tlf nr.: Taksator: Mobil nr.:
Tlf nr.:	Tlf nr.:	
Mobil nr.:	Kontakt tlf.nr.:	
Arb. tlf nr.:	Kontaktnavn:	
Kontaktnavn:	E-Mail:	E-Mail:

Lækage på: Elkabel i badeværelse

Lækagen er sporet med: Termografi udstyr

Tryk - tæthedsprøvning på:

Dimensioner på rum: Længde: m. Bredde: m.

Antal ekstra timer: 0 timer 24 timers sporing: Nej

Tidligste dato for ophugning:

Anvendt aktivitetsmængde Br-82: MBq

Billed 1:

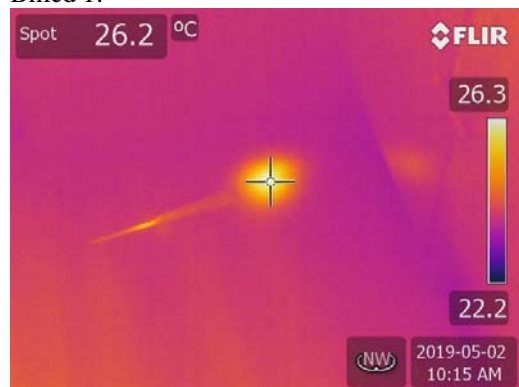

Billed 2:

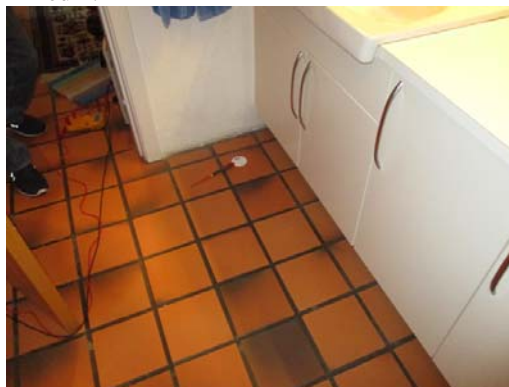

Beskrivelse:

Fejl på elgulvvarmekabel i badeværelsesgulv foran skab med vask.

Fejlen er opmærket på flisen med klistermærke.